

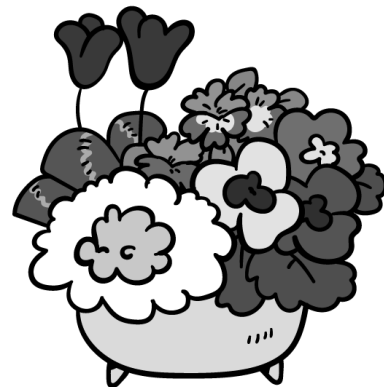

2025 年度障害児(者)余暇支援事業

寄せ植え講座



季節の花苗を使った寄せ植えを楽しみます！

3月19日(木) 午後1時30分～2時30分

◆ところ：さくらピア 3階 ボランティア室

◆対 象：どなたでも

◆講 師：越替道子さん(寄せ植え講師)

◆定 員：20 人(申込順)

◆参加費：1500 円(材料費)

※完成作品は、3/21(土)～3/25(水)さくらピア文化祭(作品展)で展示します。

◆申込み (2/5(木)9:00から受付開始) ◆

①電話 ②FAX ③さくらピア事務室へ提出
のいずれかでお願いします。

さくらピア (豊橋市障害者福社会館)

〒440-0812 豊橋市東新町15番地

毎週金曜日更新！

TEL : (0532) 53-3153 FAX : (0532) 53-3200

E-mail : sakurapia@hosyoren.jp HP : <http://hosyoren.jp/sakurapia/>

開館：午前9時～午後9時 休館：月曜日、祝日(月曜日が祝日の場合は翌日)

-----きりとり-----

記入および口にし(チェック)を入れてください。受付開始は2月5日です。

名称	2025年度 寄せ植え講座		参加回数	寄せ植え講座は今回が <input type="checkbox"/> はじめて <input type="checkbox"/> 2回目以上	
フリガナ			年齢	歳	性別 <input type="checkbox"/> 男 <input type="checkbox"/> 女
氏名					
区分	<input type="checkbox"/> 肢体 <input type="checkbox"/> 内部 <input type="checkbox"/> 聴覚 <input type="checkbox"/> 視覚 <input type="checkbox"/> 知的 <input type="checkbox"/> 精神			障害者手帳	<input type="checkbox"/> 有 <input type="checkbox"/> 無
	<input type="checkbox"/> その他の障害()			車いす	<input type="checkbox"/> 有 <input type="checkbox"/> 無
	障害の具体的な内容・配慮してほしいこと等があればご記入ください			派遣希望	<input type="checkbox"/> 手話通訳 <input type="checkbox"/> 要約筆記
	<input type="checkbox"/> 一般 <input type="checkbox"/> 家族				
連絡先	【TEL】		【携帯】		
	【FAX】		※中止連絡等の目的で使用いたします。		
備考	※広報啓発活動の目的で、講座の様子を撮影、ホームページや各種メディア等に掲載することがあります。 写真画像の使用について、下記□のどちらかにチェックください。 <input type="checkbox"/> 承諾する <input type="checkbox"/> 承諾しない(※こちらにチェックの場合は、画像の使用は致しません)				